Atelier M Architekten GmbH
Dipl. Architekten ETH SIA Daniel Frédéric Minder Zentralstrasse 156 CH-8003 Zürich T +41 43 811 58 50 mail@am-arch.ch www.am-arch.ch

hald

Projektname:
Primarschulhaus Haldenacher
Bauaufgabe:
Neubau
Bauherrschaft:
Primarschule Birmensdorf
Ort:
Birmensdorf
Zeitraum:
Juli - Oktober 2013
Status:
Wettbewerb

Primarschulhaus Haldenacher
Das heutige Raumangebot der Primarschule Birmensdorf entspricht bereits nicht mehr den Empfehlungen für Schulhausanlagen des Kantons Zürich und so wurde der Entscheid getroffen, die bestehende Schulanlage im Gebiet Haldenacher zu erweitern.

Der üppig bewachsene Lauf der Reppisch stellt eine starke visuelle und räumliche Zäsur auf dem erweiterten Schulareal dar, daher braucht es ein starkes Zeichen, damit das neue Schulhaus als Teil der bestehenden Schulanlage wahrgenommen wird. Die starke Präsenz des Schulhauses entsteht über die freie Setzung des Baukörpers, seiner Kompaktheit und Höhe. Der quadratische Grundriss stärkt die Präsenz des Gebäudes als Solitär und etabliert es im Kontext als öffentliches Gebäude.
Vier tragende Kerne bilden das flexible strukturelle Gerüst der Etagen und zonieren sie in neun Teilflächen. Die mittleren drei Flächen verbinden sich jeweils zu grosszügigen und spezifisch zonierten Hallen, die seitlich von den Schulräumen flankiert werden. Während die Erschliessungshalle des Sockels mit ihrer Ausrichtung auf die öffentlichen Räume östlich und westlich des Gebäudes reagiert, suchen die drei Hallen der oberen Geschosse den Bezug zur bestehenden Schulanlage. Dieser Ordnung spiegelt sich auch in der äusseren Gliederung des Körpers wider.

a. Öffentlicher Platz
b. Grundriss EG
c. Grundriss UG

a.

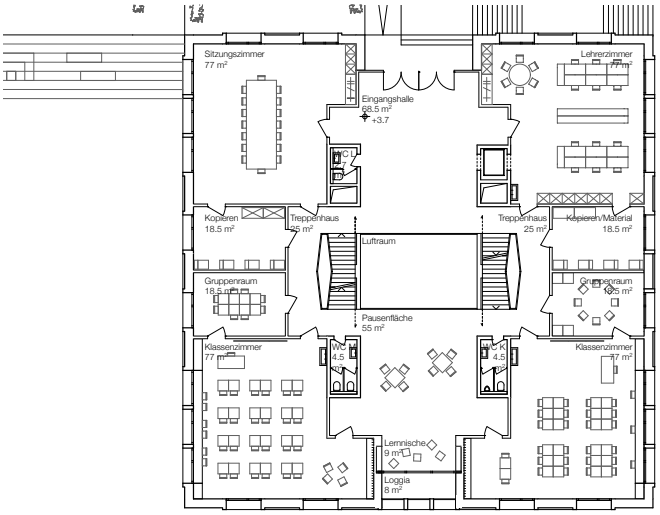

b.

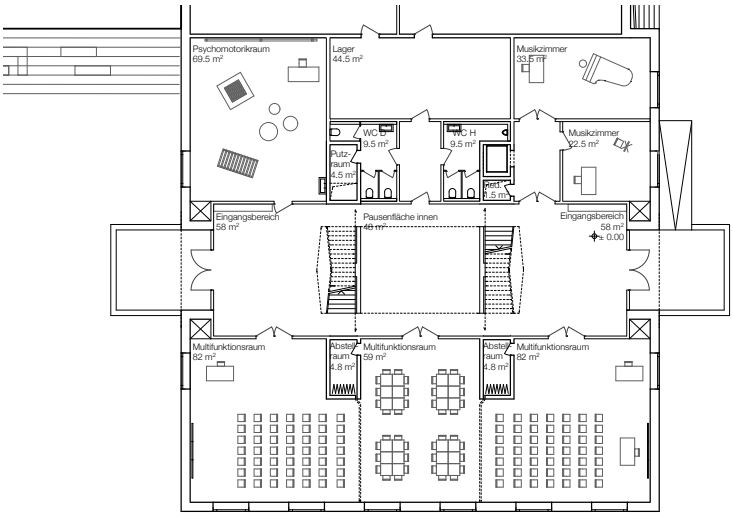

c.